ELENCO PARTICELLE FONDIARIE CONVOLTE

Superficie p.f. 1344	4055.76 mq
Superficie p.f. 1346	5917.43 mq
Superficie p.f. 1348/2	2211.65 mq
Superficie p.f. 1349/2	303.26 mq
Superficie p.f. 1355	635.71 mq
Superficie p.f. 1356	8865.28 mq
Superficie p.f. 1357	6717.65 mq
Superficie totale	**28716.75 mq**

ESTRATTO MAPPA CATASTALE
scala 1:1000

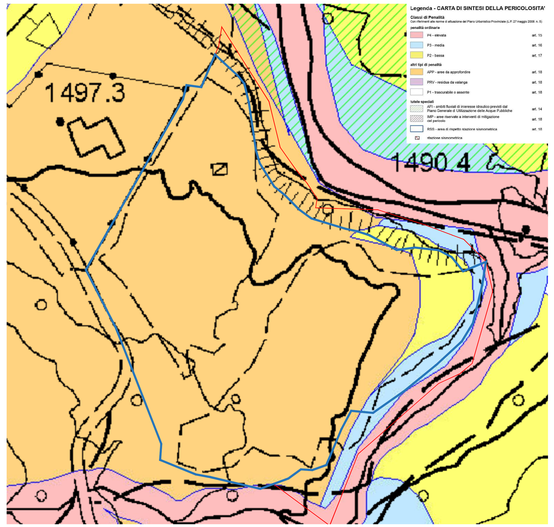

ESTRATTO CARTA DI SINTESI DELLA PERICOLOSITA'
scala 1:1000

ESTRATTO ORTOFOTO
scala 1:1000

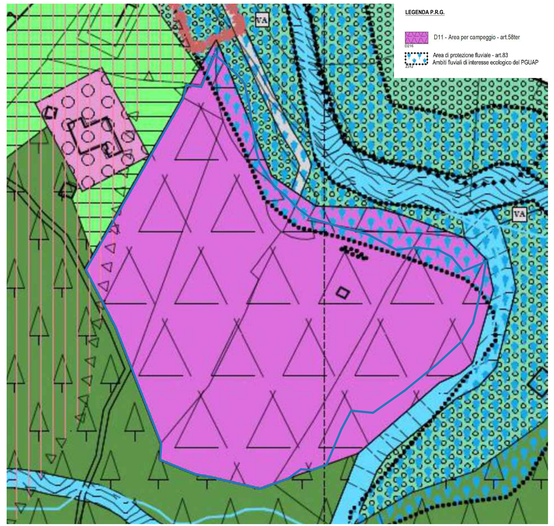

ESTRATTO PRG
scala 1:1000

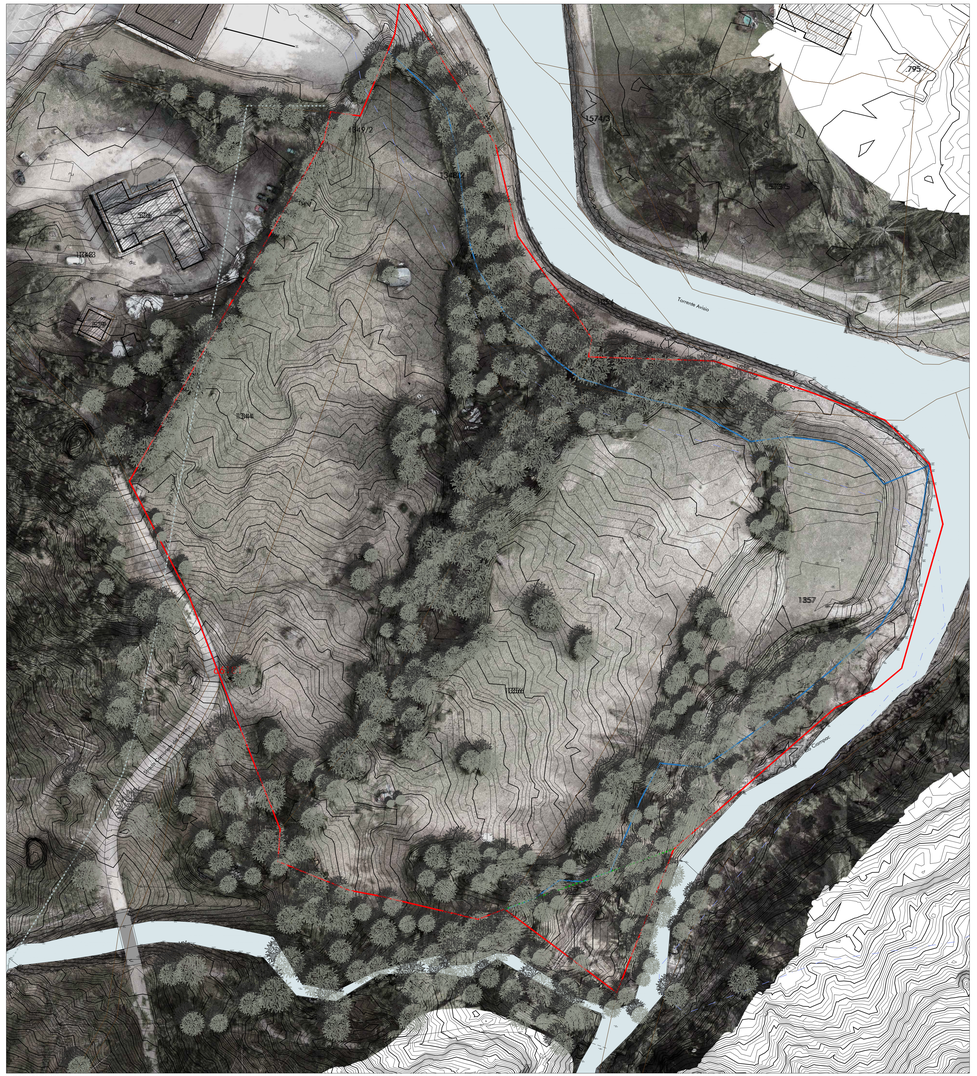

PLANIMETRIA
scala 1:500

COMUNE DI CANAZEI - PROVINCIA DI TRENTO

PIANO ATTUATIVO
REALIZZAZIONE DEL NUOVO CAMPEGGIO IN LOCALITÀ ALBA DI CANAZEI AI SENSI DELL'ART.58 TER del PRG VIGENTE

(ex Piano di riqualificazione urbana 04 "PU04" - Realizzazione del nuovo campeggio in località Alba di Canazei)

Agg. ADOZIONE DEFINITIVA

Copyright. Il testo, piante, prospetti, sezioni, schemi, dati progettuali, calcoli costruttivi, ecc. sono di proprietà esclusiva dello studio scrivente. Ogni loro uso o riproduzione è vietata ai sensi della legge

CONTENUTO
INQUADRAMENTO E PLANIMETRIA
STATO ATTUALE

TAVOLA N°
01

SCALA varie
DATA Maggio 2024
DISEGNATORE arch. Lucia Luchini

COMMITTENTE
RECA3 S.r.l.
Fiera (BS)

PROGETTISTI
ING. PAOLO RIZZI - ING. THOMAS AMPLATZ - P.I. FEDERICO CHIOCCHETTI - ARCH. MARKUS DAPRÀ
LARSECH engineering
SOCIETÀ D'INGEGNERIA - VIGO DI FASSA
Strada de Pilat n.14 38036 Sèn Jan (tn)
codice fiscale e partita iva 01984840221
tel. 0462 764 500 - fax 0462 764 501
mail: studio@larsech.com
pec: studio@pec.larsech.com
Via G. Marconi n.1 38033 Cavalese (tn)

Ordine degli Architetti Pianificatori Paesaggisti e Conservatori della Provincia di Trento
Dott. Architetto
MARKUS DAPRÀ
1268 sez. A - ARCHITETTURA

ORDINE DEGLI INGEGNERI DELLA PROV. DI TRENTO
dott. ing. **THOMAS AMPLATZ**
ISCRIZIONE ALBO N° 2924